関市空き家情報バンク登録カード

※登録番号	125	※区分	賃貸　(売買)
物件所在地	関市武芸川町八幡		

希望価格		
	賃貸を希望する　・　(売買を希望する)　・　どちらでもよい	
賃借	（　　円）　　１月当たりの希望賃借料	
売却	空き家（　５００　万円）　　敷地（　　円）	

物件の概要

面　積			構造	建築年　昭和44年	
敷地		925.61 ㎡	■ 木造	補修の要否	補修の費用負担
建物	１階	119.24 ㎡ 坪	□ 軽量鉄骨造 □ 鉄筋コンクリート	□ 補修は不要 □ 多少の補修必要	□ 所有者負担 ■ 入居者負担
	２階	43.94 ㎡ 坪	□ その他	■ 大幅な補修必要 □ 現在補修中	□ その他

間取り		
１階	■ 居間（ 8.5 ）畳　■ 台所　■ 風呂　■ トイレ　□ その他（　　）	
	■ 和室 8畳×2、6畳、4.5畳　□ 洋室	
２階	■ 和室 6畳×3　□ 洋室	
	□ その他	

利用状況

□ 放置
□ 別荘
■ その他

設備状況

電気	■ 引込み済　□ その他		
ガス	■ プロパンガス　□ その他		
風呂	□ ガス　□ 灯油　□ 電気　□ その他		
水道	■ 上水道　□ 簡易水道　□ その他（　　）		
下水道	■ 下水道　□ 浄化槽　□ その他（　　）		
トイレ	□ 水洗　□ 汲取り　／　□ 和式　□ 洋式		
車庫	□ 有　■ 無	物置	■ 有　□ 無
庭	■ 有　□ 無	その他	

主要施設等への距離

■ 駅	7.3	km
■ バス停	0.7	km
■ 市役所	0.9	km
■ 病院	2.6	km
■ 消防署	1.0	km
■ 警察署	1.4	km
■ 保育園	2.2	km
■ 小学校	3.1	km
■ 中学校	0.8	km
■ 温泉	0.7	km
■ 公園	3.0	km
■ スーパー	3.0	km
■ ホームセンター	3.5	km
□		km

【間取り】（別紙可）

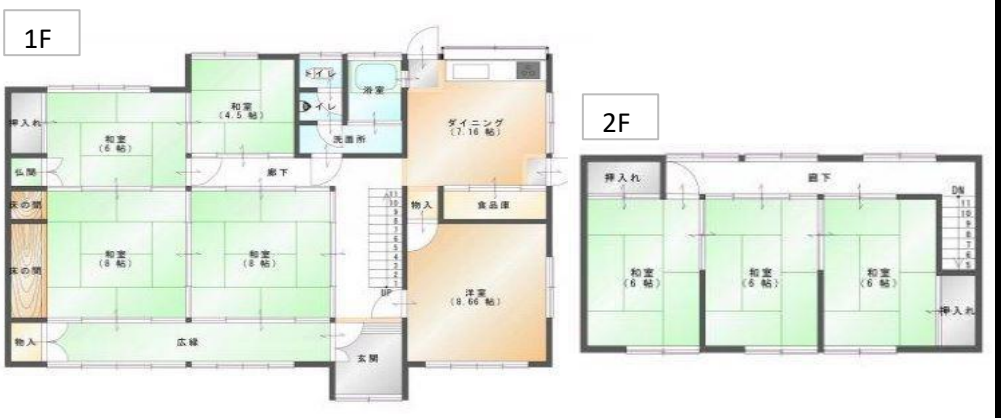

【位置図】（別紙可）

特記事項	隣接する田（502㎡）、畑（482㎡）、山林（244㎡）が付属します。